

# Jara NetBusiness 7.4

Ny release 20 mars 2006  
Telelosji



## Introduksjon

Denne presentasjonen går igjennom endringer i Telelosjfforespørsler (Quoes) og -bestillinger (Orders) i Jara NetBusiness 7.4, 20. mars 2006.

Quote 5 of 10

Menu

**Quote Details**

Quote #: 1-4HDRTW Customer Ref #:

\*Account:  \*Channel: Jara NetBusiness

\*Status: New

Email On Status Update:

**More Info**

Completed Line Items:  Created By:

Total Line Items:

\*Created: 02.03.2006

Comments:

**Contact Details**

\*Contact Last Name:  Contact First Name:

Contact Phone:

Menu   Product Configuration >      1 - 1 of 1

Sequence	Line Item #	Action	Connection #	Status	Order Created	Product	Qty	Address A	Gårdsnr A
>	1	1-4HDRTY	Nybestilling	New		Telelosji	1	<input type="text"/>	

Kommentar: Quote, under Line Item, søk opp produktet Telelosji, gå til Address A og klikk på ikonet for å søke opp adresse.

Menu

Line Item #: 1-4HDRTY Product: Telelosji Status: New

Quote

Menu | New Cancel Query

Quote Details

Quote #: 1-4HDRTW Customer:

\*Account:

Email On Status Update:

User Address Search - Microsoft Internet Explorer provided by EDB Busine...

'Search Type' is a required field when searching for an address

\*SearchType: INSA

Address	Cadastral (Matrikkel)
*Address: <input type="text"/>	*Gårdsnr: <input type="text"/>
House No: <input type="text"/>	*Bruksnr: <input type="text"/>
Postal No: <input type="text"/>	Postal No: <input type="text"/>
*Postal Place: <input type="text"/>	*Postal Place: <input type="text"/>

INSA

\*INSA Signature:

Go Cancel

By:

nts:

me: Anders

Quote List Line Items Service Request

Menu | New Query Product Conf

Sequence	Line Item #	Action
1	1-4HDRTY	Nybes

1 - 1 of 1

Qty	Address A	Gårdsnr A
1		

Kommentar: Skriv inn søkekriterier – det kan søkes på alle INSA-signaturer. De som ikke får opp gateadresse (ustrukturert adresse), returnerer INSA-signatur samt adressekategori ”Sentral”.

Menu | New Query

Menu [New Cancel Query]

User Address Search - Microsoft Internet Explorer provided by EDB Business Partner

Refine Query Cancel Message: [input] 1 - 1 of 1

Gårdsnr	Bruksnr	Kommunenr	Veikode	Farld	Error Message	INSA Signature	AddressCategory
>						KUP	CENTRAL

OK Cancel

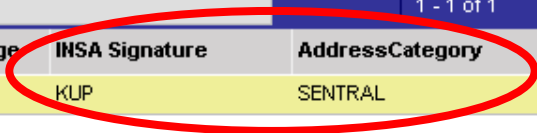

Kommentar: Et eksempel på ustrukturert adresse, som gjør at man kan gå videre med forespørselen.

Line Item Detail Attributes Attachments

1 of 1

Menu [New Query]

Line Item #: 144HRTV Product: Telelsii Status: New

## Quote [5 of 10]

Menu [New Cancel Query]

**Quote Details**

Quote #: 1-4HDRTW Customer Ref #: [input]

\*Account: [input] \*Channel: Jara NetBusiness [dropdown]

\*Status: New [dropdown]

Email On Status Update:

**More Info**

Completed Line Items: [input] Created By: [input]

Total Line Items: [input] Comments: [input]

\*Created: 02.03.2006

**Contact Details**

\*Contact Last Name: [input] Contact First Name: Anders

Contact Phone: [input]

Menu [New Query **Product Configuration** > Submit (Estimate Price) Order All Line Items Order Line Item Cancel Reopen] 1 - 1 of 1

Sequence	Line Item #	Action	Connection #	Status	Order Created	Product	Qty	Address A	Gårdsnr A
1	1-4HDRTY	Nybestilling		New		Telelosji	1	[input]	

Kommentar: Klikk deretter på Product Configuration for å spesifisere forespørselen.

Menu [New Query] 1 of 1

Line Item #: 1-4HDRTY Product: Telelosji Status: New [dropdown]

### Samlenummer

### Prisautalnummer

### Telelosji: Plass til utstyr

Item Explanation Customize

 Telelosji: Plass til utstyr

### Telelosji: Kraftforsyning

Item Explanation Customize

 Telelosji: Kraftforsyning

### Telelosji: Terminering

Item Explanation Customize

 Telelosji: Terminering

### Telelosji: Plass til antenner

Item Explanation Customize

 Telelosji:

Kommentar: Hak av for aktuelt produkt, for eksempel Telelosji: Plass til utstyr.

### Telelosji: Ekstern kabelframføring

Item Explanation Customize

 Telelosji: Ekstern kabelframføring

### Samlenummer

### Prisautalnummer

### Telelosji: Plass til utstyr

Item

Explanation Customize

[Telelosji: Plass til utstyr](#)



### Telelosji: Kraftforsyning

Item

Explanation Customize

Telelosji: Kraftforsyning

### Telelosji: Terminering

Item

Explanation Customize

Telelosji: Terminering

### Telelosji: Plass til antenner

Item

Explanation Customize

Telelosji:

Kommentar: Dette produktet må konfigureres ytterligere, det ser du ved at teksten blir blå og understreket. Klikk på navnet eller "skiftnøkkelen".

### Telelosji: Ekstern kabelframføring

Item

Explanation Customize

Telelosji: Ekstern kabelframføring



## Telelosji: Plass til utstyr

Telelosji

### Telelosji: Plass til utstyr

#### Plass til utstyr

Item	Qty	
<input type="text"/>	<input type="text"/>	<input type="button" value="Add Item"/>

- Plass i Telenor eid rack
- Plass til eget rack

Kommentar: Velg "Plass i Telenor eid rack" eller "Plass til eget rack".

## Telelosji: Plass til utstyr

Telelosji

Cancel Exit and Save Configuration

### Telelosji: Plass til utstyr

Plass til utstyr	
Item	Qty
<input type="text" value="Plass til eget rack"/>	<input type="text" value="1"/> <input type="button" value="Add Item"/>

Kommentar: Angi antallet i Qty-feltet og klikk på Add Item.

Cancel Exit and Save Configuration

## Telelosji: Plass til utstyr

Telelosji

Cancel Exit and Save Configuration

### Telelosji: Plass til utstyr

#### Plass til utstyr

Item	Qty		Add Item
[dropdown]	[input]		
Qty	Item	Explanation	Customize
[input: 1]	<a href="#">Plass til eget rack</a>	[? icon]	

Kommentar: Teksten blir blå og får en "hyperlink" for at den skal spesifiseres ytterligere. Klikk på teksten eller "skiftnøkkelen".

Cancel Exit and Save Configuration

## Plass til eget rack

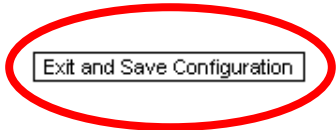

### Fabrikat

Nokia

### Utstørs type

Rack1919

### Variant

Medium

### Høyde (mm)

1800

### Bredde (mm)

600

Kommentar: Du får da opp felter der du spesifiserer forespørselen i henhold til aktuelt utstyr som skal plasseres. Registrer data og klikk på Exit and Save Configuration.

### Tilgang fra baksiden

Nei

[Telelosji](#)>>Telelosji: Plass til utstyr

## Plass til eget rack

Exit and Save Configuration

### Fabrikat

Nokia

### Utstyrs type

Rack1919

### Variant

Medium

### Høyde (mm)

1800

Kommentar: Dersom du skal forespørre om flere produkter, klikker du på linken ”Telelosji” for å fortsette i produkt konfiguratoren.

### Dybde (mm)

300

Cancel Exit and Save Configuration

### Endringsprodukter

**Samlenummer**

**Prisavtalennummer**

#### Telelosji: Plass til utstyr

Item	Explanation	Customize
<input checked="" type="checkbox"/> Telelosji: Plass til utstyr		

#### Telelosji: Kraftforsyning

Item	Explanation	Customize
<input checked="" type="checkbox"/> Telelosji: Kraftforsyning		

#### Telelosji: Terminering

Item	Explanation	Customize
<input type="checkbox"/> Telelosji:		

Kommentar: Hak av for aktuelt produkt og gjenta prosedyren som vist på forrige skjermbilder.

#### Telelosji: Plass til antenner

Item	Explanation	Customize
<input type="checkbox"/> Telelosji: Plass til antenner		

#### Telelosji: Ekstern kabelføring



## Telelosji: Kraftforsyning

Telelosji

### Telelosji: Kraftforsyning

#### Type og ønsket effektforbruk

Item	Qty	
<input type="text" value="Effektforbruk AC 230V"/>	<input type="text" value="1"/>	<input type="button" value="Add Item"/>

Kommentar: Hak av for aktuelt produkt og gjenta prosedyren som vist på forrige skjermbilder.

Teelosji>>Teelosji:  
Kraftforsyning

### Effektforbruk AC 230V

Exit and Save Configuration

**Antall sikringskurser**

**Størrelse**

**Antall 100W fullt bestykket**

**Antall 100W ved etablering**

Kommentar: Hak av for aktuelt produkt og gjenta prosedyren som vist på forrige skjermbilder.

Linked Item



### Prisautalenummer

### Telelosji: Plass til utstyr

- Item**
- Telelosji: Plass til utstyr

**Explanation Customize**

### Telelosji: Kraftforsyning

- Item**
- Telelosji: Kraftforsyning

**Explanation Customize**

### Telelosji: Terminering

- Item**
- Telelosji: Terminering

**Explanation Customize**

### Telelosji: Plass til antenner

- Item**
- Telelosji: Plass til antenner

**Explanation Customize**

### Telelosji: Ekstern kabelfremføring

- Item**
- Telelosji: Ekstern kabelfremføring

Kommentar: Plass til antenner samt Ekstern kabelfremføring er produkter som forespørres med vedlegg. Her haker man bare av produktet i produkt konfiguratoren, for etterpå å legge ved forespørselen på hoved Line Item, under Attachments som vedlegg.

Quote:

Quote

Menu

**Quote Details**

Quote #: 1-4HDRTW Customer Ref #:

\*Account:  \*Channel: Jara NetBusiness

\*Status: New

Email On Status Update:

**More Info**

Completed Line Items:

Total Line Items: 6

\*Created: 02.03.2006

Created By:

Comments:

**Contact Details**

\*Contact Last Name:  Contact First Name: Anders

Contact Phone:

Menu         1 - 1 of 1

Sequence	Line Item #	Action	Connection #	Status	Order Created	Product	Qty	Address A
1	1-4HDRTY	Nybestilling		New		Telelosji	1	

Kommentar: Når du har klikket "Exit and save configuration", kommer du tilbake til Line Items skjermbildet. Under Sequence ligger det nå en "mappe" med en + foran. Klikk på mappen.

Menu

Line Item #: 1-4HDRTY Product: Telelosji Status: New

## Quote [5 of 10]

Menu [New Cancel Query]

**Quote Details**

Quote #: 1-4HDRTW Customer Ref #: [input]

\*Account: [input] \*Channel: Jara NetBusiness [dropdown]

\*Status: New [dropdown]

Email On Status Update:

**More Info**

Completed Line Items: [input]

Total Line Items: 6

\*Created: 02.03.2006

Created By: [input]

Comments: [input]

**Contact Details**

\*Contact Last Name: [input] Contact First Name: Anders

Contact Phone: [input]

Menu [New Query Product Configuration > Submit (Estimate Price) Order All Line Items Order Line Item Cancel Reopen] 1 - 4 of 4

Sequence	Line Item #	Action	Connection #	Status	Order Created	Product	Qty	Address A
> [icon] 1	1-4HDRTY	Nybestilling		New		Telelosji	1	
[icon] 1.1	1-4HDSYJ	Nybestilling		New		Telelosji: Plass til antenner	1	
[icon] 1.2	1-4HDSXU	Nybestilling		New		Telelosji: Kraftforsyning	1	
[icon] 1.3	1-4HDSX5	Nybestilling		New		Telelosji: Plass til utstyr	1	

Kommentar: Så ser du at det kommer opp flere Line Items som viser hva du har forespurt om.

Menu [New Query]

Line Item #: 1-4HDRTY Product: Telelosji [dropdown] Status: New [dropdown]

<b>Quote Details</b>		<b>More Info</b>	
Quote #: 1-4HDRTW	Customer Ref #: <input type="text"/>	Completed Line Items: <input type="text"/>	Created By: <input type="text"/>
*Account: <input type="text"/>	*Channel: Jara NetBusiness	Total Line Items: 6	Comments: <input type="text"/>
	*Status: New	*Created: 02.03.2006	

Email On Status Update:

**Contact Details**

Kommentar: Det/de produktene som krever vedlegg, merk hoved Line Item. Klikk deretter på Attachments for å legge til vedlegget.

Sequence	Line Item #	Action	Connection #	Status	Order Created	Product	Qty	Address A	Gårdsnr A
1	1-4HDRTY	Nybestilling		New		Telelosji	1		
1.1	1-4HDSYJ	Nybestilling		New		Telelosji: Plass til ant	1		
1.2	1-4HDSXU	Nybestilling		New		Telelosji: Kraftforsyr	1		
1.3	1-4HDSX5	Nybestilling		New		Telelosji: Plass til uts	1		
							1		

Attachment Name	Size (In Bytes)	Type	Modified	Download File	Update File	Comments
No Records						

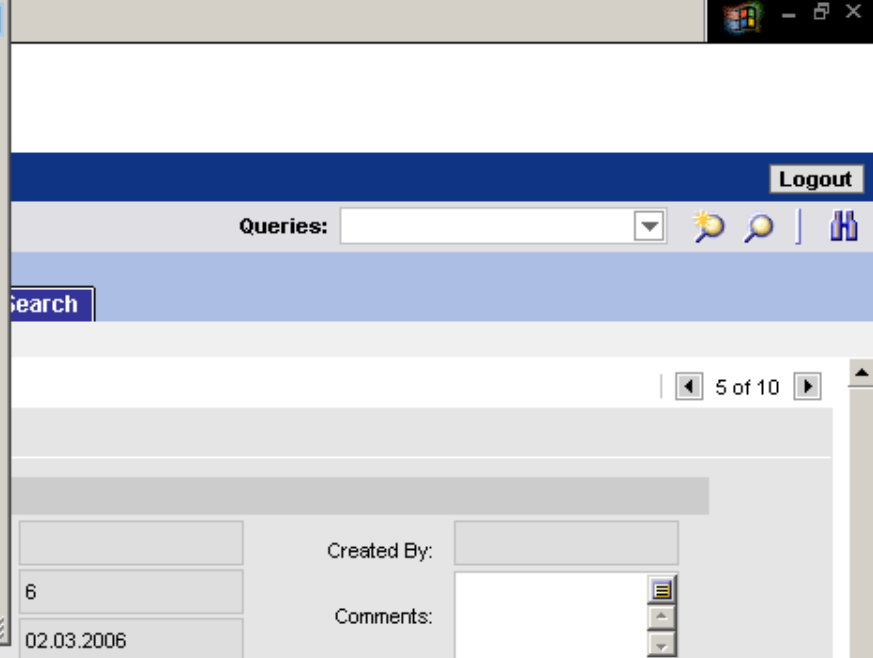
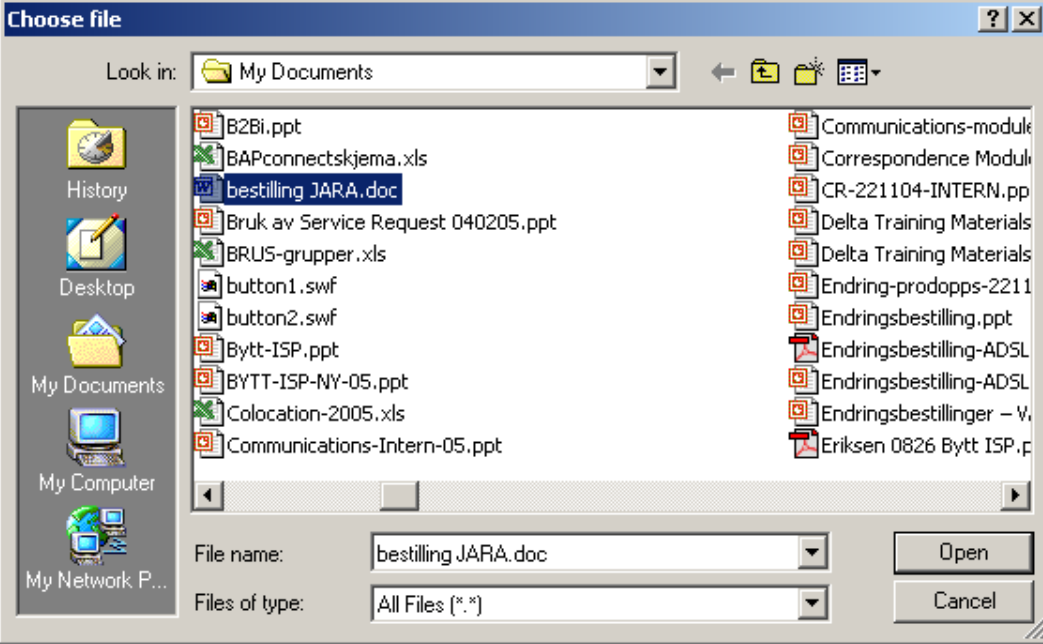

Email On Status Update:

### Contact Details

Kommentar: Klikk på "New File" for å søke opp og legge til aktuelt vedlegg, merk vedlegget og klikk på Open...

Quote List | **Line Items** | Service Requests

Menu ▾ | New Query Product Configuration > Submit (Estimate Price) Order All Line Items Order Line Item Cancel Reopen 1 - 4 of 4

Sequence	Line Item #	Action	Connection #	Status	Order Created	Product	Qty	Address A	Gårdsnr A
1	1-4HDRTY	Nybestilling		New		Telelosji	1		
>	1.1	1-4HDSYJ		New		Telelosji: Plass til ant	1		
+	1.2	1-4HDSXU		New		Telelosji: Kraftforsyr	1		
+	1.3	1-4HDSX5		New		Telelosji: Plass til uts	1		
							1		

Line Item Detail | **Attachments**

Menu ▾ | New Query **New File** **New URL** No Records

Attachment Name	Size (In Bytes)	Type	Modified	Download File	Update File	Comments

Quote List Quote Line Item Search

Quote #: 1-4HDRTW Customer Ref #:

\*Account:  \*Channel: Jara NetBusiness

\*Status: New Completed Line Items:

Total Line Items: 6 Created: 02.03.2006

Created By:

Comments:

Email On Status Update:

Contact Details

\*Contact Last Name:  Contact First Name: Anders

Contact Phone:

Kommentar: ...og du ser at vedlegget havner under Attachments, får et Attachment Name (blå tekst).  
 Ønsker du å åpne vedlegget, klikker du på den blå teksten.

Sequence	Quote #	Description	Status	Product	Quantity
1	1-4HDRTY	Nybestilling	New	Telelosji	1
1.1	1-4HDSYJ	Nybestilling	New	Telelosji: Plass til anl	1
1.2	1-4HDSXU	Nybestilling	New	Telelosji: Kraftforsyr	1
1.3	1-4HDSX5	Nybestilling	New	Telelosji: Plass til uts	1

Line Item Detail Attributes **Attachments**

Attachment Name	Size (In Bytes)	Type	Modified	Download File	Update File	Comments
bestilling JARA	5415	doc	02.03.2006 10:21:51		<input checked="" type="checkbox"/>	

### Quote List Quote Line Item Search

Quote #: 1-4HDRTW Customer Ref #: [input]  
 \*Account: [input] \*Channel: Jara NetBusiness [dropdown]  
 \*Status: New [dropdown]  
 Completed Line Items: [input] Created By: [input]  
 Total Line Items: 6  
 \*Created: 02.03.2006  
 Comments: [input]

Email On Status Update:

#### Contact Details

\*Contact Last Name: [input] Contact First Name: Anders  
 Contact Phone: [input]

Kommentar: Hvis du vil se spesifikasjonene på det du har forespurt, merker du aktuelt Line Item og går til Attributes.

Sequence	Item ID	Description	Status	Attributes	Quantity
1.1	1-4HDSYJ	Nybestilling	New	Telelosji: Plass til ant	1
1.2	1-4HDSXU	Nybestilling	New	Telelosji: Kraftforsyr	1
1.2.1	1-4HDSXV	Nybestilling	New	Effektforbruk AC 23	1
1.3	1-4HDSX5	Nybestilling	New	Telelosji: Plass til uts	1

Menu Query 1 - 4 of 4

Attribute Name	Value	Description
Antall 100W fullt bestykket	4	
Antall 100W ved etablering	2	
Antall sikringskurser	2	
Størrelse	16A	

## Quote [5 of 10]

Menu | New Cancel Query

**Quote Details**

Quote #: 1-4HDRTW Customer Ref #: [ ]

\*Account: [ ] \*Channel: Jara NetBusiness

\*Status: New

Email On Status Update:

**More Info**

Completed Line Items: [ ] Created By: [ ]

Total Line Items: 6

\*Created: 02.03.2006

Comments: [ ]

**Contact Details**

\*Contact Last Name: [ ] Contact First Name: Anders

Contact Phone: [ ]

Menu | New Query Product Configuration > Submit (Estimate Price) Order All Line Items Order Line Item Cancel Reopen 1 - 1 of 1

Sequence	Line Item #	Action	Connection #	Status	Order Created	Product	Qty	Address A	Gårdsnr A
1	1-4HDRTY	Nybestilling		New		Telelosji	1		

Kommentar: For å sende inn forespørselen til behandling, gå til øverste Line Item og klikk deretter på >Submit (Estimate Price).

Menu | Query 1 - 2 of 2

Attribute Name	Value	Description
Prisavtalennummer		
Samlenummer		



<b>Quote Details</b>		<b>More Info</b>	
Quote #: 1-4HDRTW	Customer Ref #: [input]	Completed Line Items: [input]	Created By: [input]
*Account: [input]	*Channel: Jara NetBusiness	Total Line Items: 6	Comments: [input]

Email On Status Update:

**Microsoft Internet Explorer**

Thank you for your request. This request requires further investigation. The price may be subject to a detailed cost analysis, which will depend on local circumstances. To initiate this process press "OK"

OK Cancel

Sequence	Line Item #	Action	Connection #	Status	Order Created	Product	Qty	Address A	Gårdsnr A
1	1-4HDRTY	Nybestilling		New		Telesj	1		

Kommentar: Du får da en melding der du kan sende forespørselen inn ved å klikke OK, eller annullere den ved klikke Cancel.

Attribute Name	Value	Description
Prisavtalennummer		
Samlenummer		

## Quote [1 of 1]

Menu [New Cancel Query]

**Quote Details**

Quote #: 1-4HDRTW Customer Ref #: [input]

\*Account: [input] \*Channel: jara NetBusiness

\*Status: **Received** [dropdown]

Email On Status Update:

**More Info**

Completed Line Items: [input] Created By: [input]

Total Line Items: 6

\*Created: 02.03.2006

Comments: [input]

**Contact Details**

\*Contact Last Name: [input] Contact First Name: Anders

Contact Phone: [input]

Menu [New Query Product Configuration > Submit (Estimate Price) Order All Line Items Order Line Item Cancel Reopen Query Results 1 - 1 of 1]

Sequence	Line Item #	Action	Connection #	<b>Status</b>	Order Created	Product	Qty	Address A	Gårdsnr A
1	1-4HDRTY	Nybestilling		<b>Received</b>		Teლოსji	1		

Kommentar: Klikker du OK, vil du se at status blir satt til Received. Dette viser at den er oversendt for manuell behandling.

Menu [Query]

Attribute Name	Value	Description
Prisavtalennummer		
Samlenummer		

## Quote 1 of 1

Menu |    **Query Results**

<b>Quote Details</b>		<b>More Info</b>	
Quote #: 1-4HDRTW	Customer Ref #: <input type="text"/>	Completed Line Items: 6	Created By: <input type="text"/>
*Account: <input type="text"/>	*Channel: Jara NetBusiness	Total Line Items: 6	Comments: <input type="text"/>
Email On Status Update: <input checked="" type="checkbox"/>	*Status: Completed	*Created: 02.03.2006	
<b>Contact Details</b>			
*Contact Last Name: <input type="text"/>		Contact First Name: Anders	
Contact Phone: <input type="text"/>			

Menu |         1 - 1 of 1

Sequence	Line Item #	Action	Connection #	Status	Order Created	Product	Qty	Address A	Gårdsnr A
1	1-4HDRTY	Nybestilling		Completed		Telelosji	1		

Kommentar: Når forespørselen er ferdig behandlet, er status Completed.

Menu |  1 - 2 of 2

Attribute Name	Value	Description
Prisavtalennummer		
Samlenummer		

Quote:

- [Home](#)
- [Accounts](#)
- [Assets](#)
- [Orders](#)
- [Quotes](#)
- [Service Requests](#)
- [Products](#)
- [Literature](#)
- [Search](#)

Quote List Quote Line Item Search

>	1.2.11-4HDSXV	Nybestilling	Completed	Effektforbruk AC 230V	1
+	1.3	1-4HDSX5	Completed	Teლოსji: Plass til utstyr	1
					1

- [Line Item Detail](#)
- [Attributes](#)
- [Attachments](#)

1 of 1

Menu

Line Item #:	1-4HDSXV	Product:	Effektforbruk AC 230V	Status:	Completed
Address A:	<input type="text"/>	Address B:	<input type="text"/>	Order Created:	<input type="checkbox"/>
House No A:	<input type="text"/>	House No B:	<input type="text"/>	Delivery Date:	<input type="text"/>
Gårdsnr A:	<input type="text"/>	Gårdsnr B:	<input type="text"/>	AFF/SR:	<input type="text"/>
Bruksnr A:	<input type="text"/>	Bruksnr B:	<input type="text"/>	No of Fiber Pairs:	<input type="text"/>
Postal No A:	<input type="text"/>	Postal No B:	<input type="text"/>	End User:	<input type="text"/>
Postal Place A:	<input type="text"/>	Postal Place B:	<input type="text"/>	Valid Until:	11.05.2006 10:26:55
Zone A:	<input type="text"/>	Zone B:	<input type="text"/>	Est. Delivery Time	- No of Weeks:
INSA Signature A:	<input type="text"/>	INSA Signature B:	<input type="text"/>	Initial Price:	15000
Address ATP	<input type="text"/>			Price pr. Mo, 1 Yr:	1500
Aerial Length:	<input type="text"/>			Price pr. Mo, 2 Yr:	<input type="text"/>
Attachment Flag:	<input type="checkbox"/>			Price pr. Mo, 3 Yr:	<input type="text"/>
Comment:	<input type="text"/>			Price pr. Mo, 5 Yr:	<input type="text"/>
				Error Description:	<input type="text"/>

Kommentar: Prisene finner du enten ved å gå til Line Item Detail og se under Initial Price og Price pr. Mo. (med forbehold om endringer på dette).

Terms: (NB-QI-01) Tilbudet gjelder frem til Telenors termineringspunkt hos kunde, samt at termineringsadressene er innen Telenors normale

## Quote [1 of 1]

Menu [New Cancel Query]

**Quote Details**

Quote #: 1-4HDRTW Customer Ref #: [input]  
 \*Account: [input] \*Channel: Jara NetBusiness [dropdown]  
 \*Status: Completed [dropdown]  
 Email On Status Update:

**More Info**

Completed Line Items: 6 Created By: [input]  
 Total Line Items: 6  
 \*Created: 02.03.2006 Comments: [input]

**Contact Details**

\*Contact Last Name: [input] Contact First Name: Anders  
 Contact Phone: [input]

Menu [New Query Product Configuration > Submit (Estimate Price) Order All Line Items Order Line Item Cancel Reopen] 1 - 1 of 1

Sequence	Line Item #	Action	Connection #	Status	Order Created	Product	Qty	Address A
1	1-4HDRTY	Nybestilling		Completed		Telelosji	1	

Kommentar: Ønsker du å bestille alle produktene du har fått tilbud på, klikk på Order All Line Items.

Menu [New Query]

Line Item #: 1-4HDRTY Product: Telelosji Status: Completed [dropdown]

## Sales Orders

Menu [New] [Query] [Submit] [Reopen] [Cancel]

Order #: 1-271069995 \*Order Date: 02.03.2006 10:29:26 Account #: 3807977 \*Status: New  
 Project Reference: [input] Comment: [input] \*Account: [input] Email Notification On Status Update:   
 \*Order Type: Standard \*Channel: Jara NetBusiness

[Order List] **[Line Items]** [Service Requests]

Menu [New] [Modify] [Query] [Search Kapaks] [Product Configuration] [Avtale Booking] | Line Items 1 - 1 of 1

Line Item #	Action	Connection #	Category	Product	Product Line	Fremføringsnumr	Requested Date	Requested Time	Customer Order
> [+] 1-4HDYY1				Nybestilling					
				Telelosji					

Kommentar: Det blir da opprettet en bestilling i Orders-modulen, der du supplerer/fyller ut de feltene som mangler for å komplettere bestillingen.

Menu [New] [Modify] [Query] [Search Kapaks] [Product Configuration] [Avtale Booking] | Line Items 1 - 1 of 1

**General**

Line Item #: 1-4HDYY6 Customer Ref #: [input] Status: New  
 Invoice Ref #: [input] Customer Order Ref #: [input] Status Description: [input]  
 \*Action Code: Nybestilling Main Connection #: [input] Description: [input]

Order #:

- Home
- Accounts
- Assets
- Orders
- Quotes
- Service Requests
- Products
- Literature
- Search

Change ISP Approval    Orders Search    **Order List**    Rebook Appointment

## Sales Orders

- Menu
- New
- Query
- > Submit
- Reopen
- Cancel

Order #: 1-271069995    \*Order Date: 02.03.2006 10:29:26    Account #: 3807977    \*Status: New  
Project Reference:     Comment:     \*Account:     Email Notification On Status Update:   
\*Order Type: Standard    \*Channel: Jara NetBusiness

- Order List
- Line Items**
- Service Requests

- Menu
- New
- Modify
- Query
- > Search Kapaks
- Product Configuration
- > Avtale Booking
- Line Items

Line Item #	Action	Connection #	Category	Product	Product Line	Fremføringsnumr	Requested Date	Requested Time	Customer Order
> + 1-4HDYY1	Nybestilling		Næring	Telelosji			06.04.2006		

Kommentar: Velg Category, fyll inn ønsket leveransedato (Requested Date).

- Menu
- New
- Cancel
- Query

**General**

Line Item #: 1-4HDYY6    Customer Ref #:     Status: New  
Invoice Ref #:     Customer Order Ref #:     Status Description:   
\*Action Code: Nybestilling    Main Connection #:     Description:

## Sales Orders

Menu [dropdown] New Query > Submit Reopen Cancel

Order #: 1-271069995 \*Order Date: 02.03.2006 10:29:26 Account #: 3807977 \*Status: New

Project Reference: [input] Email Notification On Status Update:

\*Order Type: Standard

**User Name Search - Microsoft Internet Explorer provided b...**

'Customer Type (P/B)' is a required field when searching for a User:

\*Customer Type (P/B): "p" [dropdown]

\*Date of Birth (dd.mm.yyyy) / Org.No: 01.05.1941 [input]

\*Name: Aspebakken [input]

Middle Name: [input]

First Name: [input]

Go Cancel

Order List Line Items Service Req [dropdown]

Menu [dropdown] New Modify Query [dropdown]

1 - 1 of 1 [dropdown]

Customer Order Ref	Customer Ref #	User 1 - Name	User 1 - Address	User 1 - Floor	Us
> Referanse					

Kommentar: Legg inn bruker 1 ved å klikke på ikonet i User 1 – Name og fyller ut søkekriteriene.

Menu [dropdown] New Cancel Query

**General**

Line Item #: 1-4HDYY6 Customer Ref #: [input] Status: New

Invoice Ref #: [input] Customer Order Ref: Referanse Status Description: [input]



## Sales Orders

Menu [New] [Query] [Submit] [Reopen] [Cancel]

Order #: 1-271069995 \*Order Date: 02.03.2006 10:29:26 Account #: 3807977 \*Status: New  
 Project Reference: [input] Comment: [input] \*Account: [input] Email Notification On Status Update:   
 \*Order Type: Standard \*Channel: Jara NetBusiness

[Order List] **[Line Items]** [Service Requests]

Menu [New] [Modify] [Query] [Search Kapaks] [Product Configuration] [Avtale Booking] Line Items 1 - 1 of 1

User 1 - Address	User 1 - Floor	User 1 - Contact	User 1 - Contact	User 1 - 2nd Cont	User 2 - Name	User 2 - Address	User 2 - Floo	User 2 - Contact	User 2 - Contact
>	01	Kontaktperson	92929292						

Kommentar: Legg inn etasje (User 1 – Floor), kontaktperson og kontaktpersonens telefonnummer.

Menu [New] [Cancel] [Query]

**General**

Line Item #: 1-4HDYY6 Customer Ref #: [input] Status: New  
 Invoice Ref #: [input] Customer Order Ref: Referanse Status Description: [input]  
 \*Action Code: Nybestilling Main Connection #: [input] Description: [input]

Order #:

- Home
- Accounts
- Assets
- Orders
- Quotes
- Service Requests
- Products
- Literature
- Search

Change ISP Approval    Orders Search    **Order List**    Rebook Appointment

Sales Orders

1 of 1+

- Menu
- New
- Query
- > Submit
- Reopen
- Cancel

Order #:     \*Order Date:     Account #:     \*Status:

Project Reference:     Comment:

\*Order Type:     \*Account:     Email Notification On Status Update:

\*Channel:

- Order List
- Line Items**
- Service Requests

- Menu
- New
- Modify
- Query
- > Search Kapaks
- Product Configuration
- > Avtale Booking
- Line Items

1 - 4 of 4

Line Item #	Action	Connection #	Category	Product	Product Line	Fremføringsnumr	Requested Date	Requested Time	Customer Order
1-4HDYYI	Nybestilling		Næring	Telelosji			06.04.2006		Referanse
1-4HD	Nybestilling			Telelosji: Plass til ant					
1-4HD	Nybestilling			Telelosji: Kraftforsyr					
1-4HD	Nybestilling			Telelosji: Plass til uts					

Kommentar: For produktene som krever vedlegg, sjekk at bestillingskjema ligger (på hoved Line Item) under Attachments.

- Kapaks/Booking
- Line Detail
- Attributes
- Attachments**

- Menu
- New
- Query
- New File
- New URL

1 - 1 of 1

Attachment Name	Size (In Bytes)	Type	Modified	Download File	Update File	Comments
bestilling JARA	5415	doc	02.03.2006 10:32:29		✓	

Order #:

## Sales Orders

Menu [dropdown] New Query **> Submit** Reopen Cancel

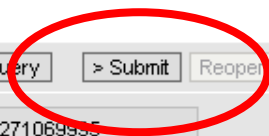

Order #: 1-271069935 \*Order Date: 02.03.2006 10:29:26 Account #: 3807977 \*Status: New  
 Project Reference: [input] Comment: [input] \*Account: [input] Email Notification On Status Update:   
 \*Order Type: Standard \*Channel: Jara NetBusiness

Menu [dropdown] New Modify Query > Search Kapaks Product

**Microsoft Internet Explorer**



(NB-SO-OK) Takk, din bestilling er mottatt.

OK

Line Item #	Action	Connection #	Category	Order #	Requested Date	Requested Time	Customer Order
> [icon] 1-4HDYYI	Nybestilling		Næring		06.04.2006		Referanse

Kommentar: Send inn bestillingen ved å klikke på Submit – du får en kvittering som vist over hvis alt er ok.

Attachment

jara



Telelosji, endringsforespørsel

## Quote 1 of 1

Menu |

<b>Quote Details</b>		<b>More Info</b>	
Quote #: 1-4HDZZM	Customer Ref #: <input type="text"/>	Completed Line Items: <input type="text"/>	Created By: <input type="text"/>
*Account: <input type="text"/>	*Channel: Jara NetBusiness	Total Line Items: <input type="text"/>	Comments: <input type="text"/>
	*Status: New	*Created: 02.03.2006	
Email On Status Update: <input checked="" type="checkbox"/>		<b>Contact Details</b>	
		*Contact Last Name: <input type="text"/>	Contact First Name: Anders
		Contact Phone: <input type="text"/>	

Menu |         1 - 1 of 1

Sequence	Line Item #	Action	Connection #	Status	Order Created	Product	Qty	Address A	Gårdsnr
> 1	1-4HDZZO	Nybestilling		New		<input type="text"/>	1		

Kommentar: Du kan forespørre om endringer i Telelosjiforholdet. Gå frem som ved en ny forespørsel, søk opp/velg produktet Telelosji.

Quote:

- Home
- Accounts
- Assets
- Orders
- Quotes
- Service Requests
- Products
- Literature
- Search

Quote List Quote Line Item Search

## Quote

1 of 1

Menu New Cancel Query

### Quote Details

Quote #: 1-4HDZZM Customer Ref #:

\*Account:  \*Channel: Jara NetBusiness

\*Status: New

Email On Status Update:

### More Info

Completed Line Items:

Total Line Items:

\*Created: 02.03.2006

Created By:

Comments:

### Contact Details

\*Contact Last Name:  Contact First Name: Anders

Contact Phone:

- Quote List
- Line Items
- Service Requests

Menu New Query Product Configuration > Submit (Estimate Price) Order All Line Items Order Line Item Cancel Reopen

1 - 1 of 1

Sequence	Line Item #	Action	Connection #	Status	Order Created	Product	Qty	Address A	Gårdsnr
1	1-4HDZZO	Nybestilling		New		Telelosji	1		

Kommentar: Deretter endrer du Action til Endring (eventuelt Oppsigelse).

Quote:

[Home](#) [Accounts](#) [Assets](#) [Orders](#) [Quotes](#) [Service Requests](#) [Products](#) [Literature](#) [Search](#)
[Quote List](#) [Quote Line Item Search](#)

Quote

1 of 1

 Menu |   

## Quote Details

 Quote #: 1-4HDZZM Customer Ref #:   
 \*Account:  \*Channel: Jara NetBusiness   
 \*Status: New   
 Email On Status Update: 

## More Info

 Completed Line Items:   
 Total Line Items:   
 \*Created: 02.03.2006  
 Created By:   
 Comments: 

## Contact Details

 \*Contact Last Name:  Contact First Name: Anders  
 Contact Phone: 
[Quote List](#) [Line Items](#) [Service Requests](#)

 Menu |        

1 - 1 of 1

Sequence	Line Item #	Action	Connection #	Status	Order Created	Product	Qty	Address A	Gårdsnr
1	1-4HDZZO	Endring	<input type="text"/>	New		Telesoji	1		

Kommentar: Søk opp aktuelt LU-nummer som det skal forespørres om endring på ved å klikke på ikonet i Connection # feltet.

Find Connection # starting with  Find - 10 of 10+

Connection #	Product Name	User 1 - User 1 - Address	User 2 - Name	User 2 - Address	Asset Status	Product Code
87002062	ADSL Basis				Active	Customizable
81000712	Telelosji (TELELOSJI)				Active	
81000775	Telelosji (TELELOSJI)				Active	
81000788	Telelosji (TELELOSJI)				Active	
> 86001244	Telelosji (TELELOSJI)				Active	
82001530	Telelosji (TELELOSJI)				Active	
82001540	Telelosji (TELELOSJI)				Active	
82001730	Telelosji (TELELOSJI)				Active	
81000469	ADSL Basis				Active	Customizable
82001133	ADSL Premium				Active	Customizable

Ok Cancel

Sequence	Line Item #	Action	Connection #	Status	Order Created	Product	Qty	Address A	Gårdsnr
> 1	1-4HDZZO	Endring		New		Telelosji	1		

Kommentar: Du får da opp liste over alle aktuelle LU-nummer, og kan søke etter det riktige ved å skrive inn nummeret i søkefeltet.



**Fabrikat**

Eget

**Utstys type**

NNN-13

**Variant**

1919

**Høyde (mm)**

1800

**Bredde (mm)**

600

**Dybde (mm)**

300

**Tilgang fra baksiden**

Nei

Kommentar: Deretter åpner du produktkonfiguratoren ved å klikke på Product Configuration, velge aktuelt produkt og spesifisere hva du forespør om.



Queries: \* Null Query

Quote:

- Home
- Accounts
- Assets
- Orders
- Quotes
- Service Requests
- Products
- Literature
- Search

Quote List Quote Line Item Search

Quote

1 of 1

Menu New Cancel Query

**Quote Details**

Quote #: 1-4HDZZM Customer Ref #:

\*Account:  \*Channel: Jara NetBusiness

\*Status: New

Email On Status Update:

**More Info**

Completed Line Items:

Total Line Items: 3

\*Created: 02.03.2006

Created By:

Comments:

**Contact Details**

\*Contact Last Name:  Contact First Name: Anders

Contact Phone:

- Quote List
- Line Items
- Service Requests

Menu New Query Product Configuration > Submit (Estimate Price) Order All Line Items Order Line Item Cancel Reopen

1 - 3 of 3

Sequence	Line Item #	Action	Connection #	Status	Order Created	Product	Qty	Address A	Gårdsnr A
1	1-4HDZZO	Endring	86001244	New		Telelosji	1	WESTERMANNSSVEI	
1.1	1-4HE0F2	Nybestilling		New		Telelosji: Plass til uts	1		
1.1.1	1-4HE0F3	Nybestilling		New		Plass til eget rack	1		
							1		

- Line Item Detail
- Attributes
- Attachments

Menu New

Kommentar: Når du har klikket på Exit and save configuration, kommer du tilbake til Line Items skjermbildet og kan sjekke at endringene du har forespurt om ligger med Action Nybestilling, mens hoved-Line Item skal ha Action Endring fortsatt.

jara



Telelosji, endringsbestilling

Order #:

## Sales Orders

Menu New Query Submit Reopen Cancel

Order #: 1-271071911 \*Order Date: 02.03.2006 10:38:30 Account #: Status: New

Project Reference: Comment: \*Account: Email Notification On Status Update:

\*Order Type: Standard \*Channel: Jara NetBusiness

Menu New Modify Query Search Kapaks Product Configuration Avtale Booking Line Items No Records

Line Item #	Action	Connection #	Category	Product	Product Line	Fremføringsnumr	Requested Date	Requested Time	Cus
No Records									

Menu Query

**Kapaks:** **Booking:**

Resu

Nam

Line Numb

Kommentar: Endringer på produktene Kraftforsyning og Terminering kan bestilles uten forespørsel på forhånd. Du går da i Orders-modulen og starter som ved en ny bestilling (klikker på New). Deretter går du under Line Items og klikker på Modify-knappen.

## Sales Orders [1 of 1+]

Menu [New] [Query] [Submit] [Reopen] [Cancel]

Order #: 1-271075939	*Order Date: 02.03.2006 11:59:54	Account #: 3807977	*Status: New
Project Reference: [input]	Comment: [input]	*Account: [input]	Email Notification On Status Update: <input checked="" type="checkbox"/>
*Order Type: Standard		*Channel: Jara NetBusiness	

[dropdown] [Search] [Cancel]

Product type: Sambandsnummer Phone # or Connection #: 81000775 Action: Endring

Kommentar: Velg Product type "Sambandsnummer", skriv inn aktuelt LU-nummer i Connection # feltet og velg Action Endring (evt. Oppsigelse).

Sales Orders

Menu [dropdown] | New Query > Submit Reopen Cancel

Order #: 1-270934068 \*Order Date: 01.03.2006 13:17:03 Account #: 3807977 \*Status: New  
 Project Reference: [input] Comment: [input] \*Account: [input] Email Notification On Status Update:   
 \*Order Type: Standard \*Channel: Jara NetBusiness

Order List Line Items Service Requests

Menu [dropdown] | New Modify Query > Search Kapaks Product Configuration > Avtale Booking | Line Items 1 - 1 of 1 [refresh icon]

Line Item #	Action	Connection #	Category	Product	Product Line	Fremføringsnumr	Requested Date	Requested Time	Customer Order
> 1-4HB5JG	Endring	81000775	Næring	Telelosji			5.06.2006		REFF

Kapaks/Booking Line Detail Attributes Attachments

Menu [dropdown] | New Cancel Query

General

Kommentar: LU-nummeret som ble søkt opp legges opp som et Line Item. Fyll ut det som mangler: Velg Category og oppgi ønsket leveransedato (Requested Date).

Line Item #: [input] Invoice Ref #: [input] \*Action Code: Endring Main Connection #: 81000775 Description: [input]

Search for Order #:1-270934068 > Order #:

- Home
- Accounts
- Assets
- Orders
- Quotes
- Service Requests
- Products
- Literature
- Search

Change ISP Approval    Orders Search    **Order List**    Rebook Appointment

## Sales Orders

1 of 1+ [refresh icon]

Menu [dropdown] | New Query > Submit Reopen Cancel

Order #: 1-270934068    \*Order Date: 01.03.2006 13:17:03 [calendar icon]    Account #: 3807977    \*Status: New [dropdown]

Project Reference: [input]    Comment: [input]    \*Account: [input]    Email Notification On Status Update:

\*Order Type: Standard [dropdown]    \*Channel: Jara NetBusiness [dropdown]

- Order List
- Line Items**
- Service Requests

Menu [dropdown] | New Modify Query > Search Kapaks Product Configuration > Avtale Booking | Line Items [dropdown] 1 - 1 of 1 [refresh icon]

User 1 - Floor	User 1 - Contact	User 1 - Contact P	User 1 - 2nd Cont	User 2 - Name	User 2 - Address	User 2 - Floo	User 2 - Contact	User 2 - Contact Phon	Reference C
> 10	Kontakt	92929292							

- Kapaks/Booking
- Line Detail**
- Attributes
- Attachments

1 of 1 [refresh icon]

Menu [dropdown] | New Cancel Query

### General

Line Item #: **Kommentar: Fyll ut det som mangler: Kontaktperson og kontaktpersonens telefonnummer.**

Invoice Ref #: [input]    Customer Order Ref: REFF    Status Description: [dropdown]

\*Action Code: Endring [dropdown]    Main Connection #: 81000775    Description: [input]

Cancel Exit and Save Configuration

### Endringsprodukter

**Samlenummer**

**Prisavtalennummer**

**Telelosji: Plass til utstyr**

Item	Explanation Customize
<input type="checkbox"/> Telelosji: Plass til utstyr	

**Telelosji: Kraftforsyning**

Item	Explanation Customize
<input checked="" type="checkbox"/> <a href="#">Telelosji: Kraftforsyning</a>	

**Telelosji: Terminering**

Item	Explanation Customize
<input type="checkbox"/> Telelosji: Terminering	

**Telelosji: Plass til utstyr**

Item	Explanation Customize
<input type="checkbox"/> Telelosji: Plass til utstyr	

Kommentar: Åpne produktkonfiguratoren (Product Configuration knappen) og hak av for aktuelt produkt. Her: Kraftforsyning.





## Telelosji: Kraftforsyning

Telelosji

Cancel Exit and Save Configuration

### Telelosji: Kraftforsyning

#### Type og ønsket effektforbruk

Item	Qty	
Effektforbruk DC 48V	1	Add Item

Kommentar: Spesifiser hva som skal tilleggsbestilles og antallet.

Cancel Exit and Save Configuration

Telelosji>>Telelosji:  
Kraftforsyning

### Effektforbruk DC 48V

Exit and Save Configuration

#### Antall sikringskurser

2

#### Sikringsstørrelse

32A

#### Antall 100W fullt bestykket

6

#### Antall 100W ved etablering

2

#### Batteri-backup (antall timer)

Kommentar: Spesifiser hva som skal tilleggsbestilles.

Search for Order #:1-270934068 > Order #:

Change ISP Approval Orders Search **Order List** Rebook Appointment

## Sales Orders

Menu

Order #:  \*Order Date:  Account #:  \*Status:

Project Reference:  Comment:  \*Account:  Email Notification On Status Update:

\*Order Type:  \*Channel:

Menu    > Search Kapaks Product Configuration > Avtale Booking | Line Items 1 - 3 of 3

Line Item #	Action	Connection #	Category	Product	Product Line	Fremføringsnumr	Requested Date	Requested Time	Customer Order
1-4HB5JG	Endring	81000775	Næring	Telelosji			15.06.2006		REFF
1-4HE	Nybestilling			Telelosji: Kraftforsyr					
1-	Nybestilling			Effektforbruk DC 48'					

Menu   1 - 5 of 5

Attribute Name	Value	Description
Antall 100W fullt bestykket	6	
Antall 100W ved		
Antall sikkringsk		
Batteri-backup		
Sikringsstørrelse	32A	

Kommentar: Sjekk etterpå under Attributes at du har registrert riktig, klikk på Submit for å sende inn bestillingen.